

CURSO PRECONGRESO DE AUTOINMUNIDAD

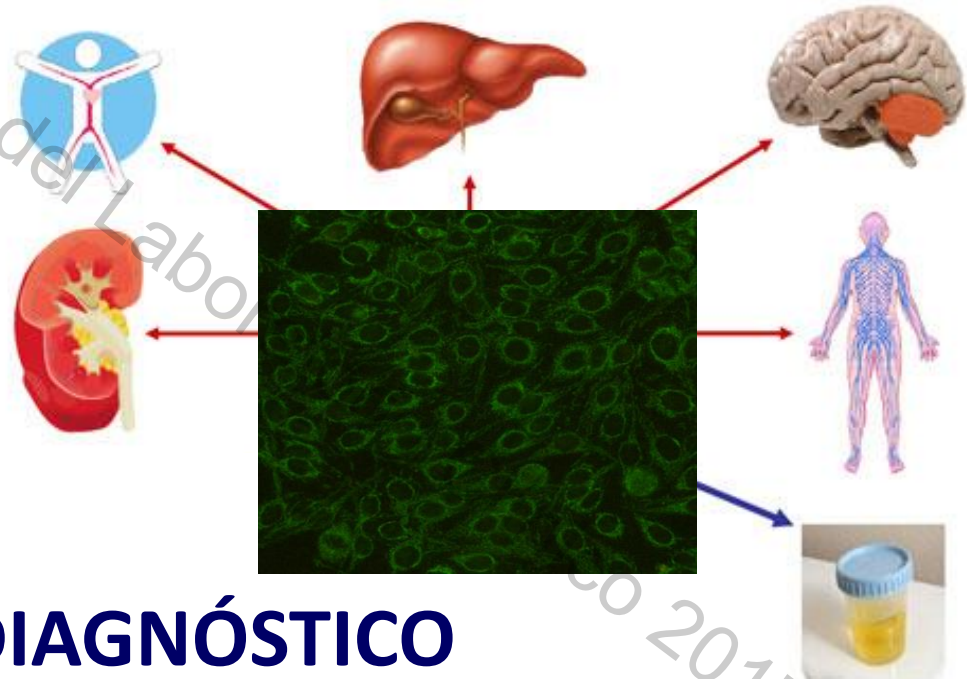

AUTOANTICUERPOS:

- DE LA IMAGEN AL DIAGNÓSTICO
- INTERPRETACION DE IMÁGENES

OBJETIVOS

- Actualizar los **conocimientos básicos** para el manejo de las imágenes, nomenclatura y aspectos clínicos de los autoanticuerpos en el diagnóstico de las EAI
- Presentar como se debe implicar el especialista del laboratorio clínico en el estudio de los autoanticuerpos a través de las imágenes
- Realizar una correcta interpretación de las imágenes de IFI
- Presentar las pautas establecidas en el Consenso Internacional sobre la nomenclatura de los patrones de los ANA (ICAP)
- Conocer los distintos marcadores autoinmunes y aplicar la metodología mas adecuada, en base a las imágenes observadas y a la clínica del paciente
- Establecer un marco de discusión sobre las imágenes y autoanticuerpos de forma interactiva y participativa entre los asistentes y ponentes

CURSO 1

Curso de autoinmunidad. Autoanticuerpos: De la imagen al diagnóstico

Moderadora:

Inmaculada Alarcón Torres. *Análisis Clínicos, Hospital Universitario de Gran Canaria Dr. Negrin (HUGCDN), Las Palmas de Gran Canaria.*

Ponencias:

- **Detección de autoanticuerpos por IFI. Ventajas y desventajas. Sistemas de lectura automatizada**
M^a Belen Aparicio Hernández. *Servicio de Bioquímica, Hospital Clínico de Salamanca, Salamanca.*
- **Consenso Internacional sobre Nomenclatura Estandarizada de Patrones de Células HEP-2 de los Anticuerpos (ICAP) 2014-2017 y Consenso sobre nomenclatura en España (SEQC/SEI-GEAI)**
Ángela Carrasco Sayalero. *(Grupo de trabajo SEI-GEAI), Servicio Inmunología, Hospital Universitario Ramón y Cajal, Madrid.*
- **Patrones nucleares**
José Luis García de Veas Silva. *Servicio de Análisis Clínicos, Complejo Hospitalario Universitario de Granada, Granada.*
- **Patrones citoplasmáticos**
Inmaculada Alarcón Torres. *Servicio de Análisis Clínicos, Hospital Universitario de Gran Canaria Dr Negrin, Las Palmas de Gran Canaria.*
- **Racionalización de las pruebas y adecuación de la demanda en base a las imágenes**
Sara Ocaña López. *Servicio de Análisis Clínicos, Hospital de Alcorcón, Madrid.*
- **Taller de imágenes IFI y casos clínicos: ¿diagnóstico por imagen? Discusión**
M^a Belén Aparicio Hernández, Ángela Carrasco Sayalero, José Luis García de Veas Silva, Sara Ocaña López.

Se ha presentado a la Comisión de Formación Continua de las Profesiones Sanitarias de la Comunidad de Madrid del Sistema Nacional de Salud la acreditación con nº expediente 07-AFOC-782385.9/17

**Detección de autoanticuerpos por IFI.
Sistemas de lectura automatizada.**

Dra. M^a Belén Aparicio Hernández

- Facultativo Especialista de Área en el área de Autoinmunidad del Servicio de Análisis y Bioquímica Clínica. Complejo asistencia Universitario de Salamanca
- Especialista en Bioquímica Clínica y Doctora en Medicina y Cirugía
- Miembro de la Comisión de Enfermedades Inmunológicas (CEI-SEQC)
- Miembro del GEAI (Grupo Español de Autoinmunidad) de la SEI



Consenso Internacional sobre patrones de ANA (ICAP)

Dra. Ángela M^a Carrasco Sayalero

- Facultativo Especialista de Área (F.E.A) en Autoinmunidad Servicio de Inmunología. Hospital Ramón y Cajal (Madrid)
- Especialista en Bioquímica Clínica e Inmunología y Doctora en Farmacia por UCM
- Vocal de la Sociedad de Inmunología de la C. A. de Madrid. SICAM
- Miembro de la Junta directiva del GEAI (Grupo Español de Autoinmunidad) de la Sociedad Española de Inmunología (SEI)



Patrones nucleares

Dr. José Luis García de Veas Silva

- Facultativo Especialista en el Laboratorio de Inmunología del Hospital Universitario Campus de la Salud (Granada)
- Especialista en Bioquímica Clínica y Análisis Clínicos y Doctor en Bioquímica Médica por la Universidad de Sevilla
- Miembro de la Comisión de Enfermedades Inmunológicas (CEI-SEQC)
- Miembro de la Comisión de Neuroquímica y Enfermedades Neurológicas (SEQC)



Patrones citoplasmáticos

Dra. Inmaculada Alarcón Torres

- Jefe de Sección de ACL. Área de Autoinmunidad del Servicio de Análisis Clínicos. Hospital Univ. de GC Dr. Negrín
- Especialista en Inmunología y Análisis Clínicos y Doctora en Ciencias de la Salud por ULPCG
- Presidente de la Comisión de Enfermedades Inmunológicas (CEI-SEQC)
- Miembro del GEAI (Grupo Español de Autoinmunidad) de la SEI

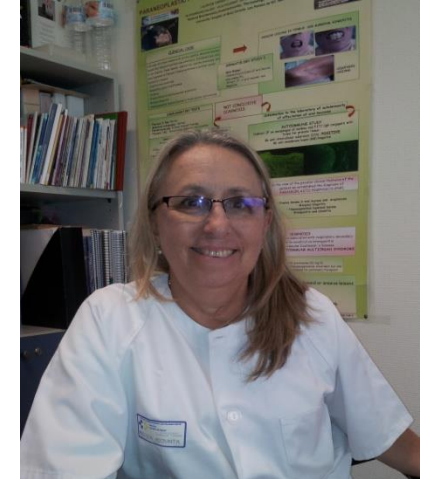

Racionalización de pruebas y adecuación de la demanda

Dra. Sara Ocaña López

- Facultativo Especialista en el Área de Autoinmunidad del Servicio de Análisis Clínicos. Hospital Univ. Fundación Alcorcón
- Especialista en Análisis Clínicos y realizando su Doctorado en la actualidad
- Miembro de la Comisión de Enfermedades Inmunológicas (CEI-SEQC)
- DGP Guy's Hospital de Londres, como Pre-Registration Clinical Scientific in Molecular Genetics en el Departamento de Hematología del Royal Free Hampstead.
- Dpto. Bioquímica Facultad de Farmacia UCM y DEA (Diploma de Estudios Avanzados)



CURSO PRECONGRESO DE AUTOINMUNIDAD

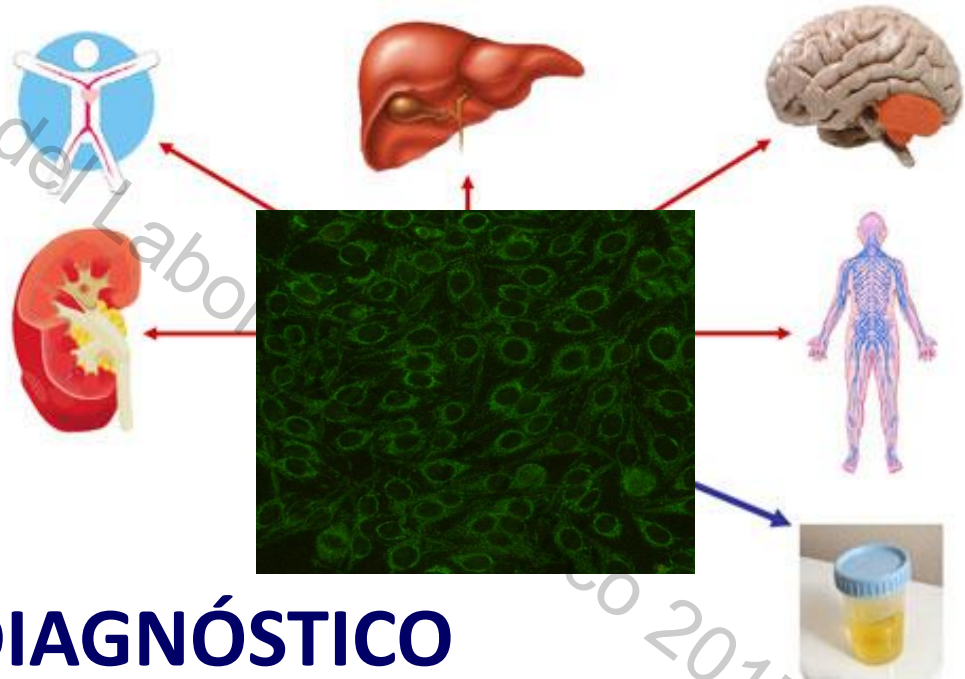

AUTOANTICUERPOS:

- DE LA IMAGEN AL DIAGNÓSTICO
- INTERPRETACION DE IMÁGENES